

Aéroport de Neuville : Sept sites différents ont été suggérés par la Ville de Neuville

Neuville, le 28 mars 2012

Le site sur lequel a été construit l'aérodrome de Neuville faisait partie d'une liste de sept sites potentiels qui ont tous été sélectionnés par la municipalité de Neuville et proposés à Neuville Aéro.

Ces sept sites sont décrits dans un document intitulé **SCÉNARIOS D'IMPLANTATION – Projet d'aéroparc** que la municipalité de Neuville a produit de son propre chef et remis à Neuville Aéro lors des discussions qui ont précédé la décision d'aller de l'avant avec le projet d'aérodrome. Après la visite et l'évaluation de ces sites et après des discussions avec les autorités municipales quant aux mérites et inconvénients respectifs de chaque site, c'est finalement le site numéro 6, qui longe l'autoroute 40 à l'est de la sortie qui dessert la route Gravel, qui a été retenu.

La municipalité a également négocié avec Neuville Aéro une série de mesures et de règles afin d'encadrer les activités de l'aérodrome en vue d'en atténuer les impacts possibles. La municipalité a aussi rédigé un protocole d'entente que les exploitants de l'aérodrome ont dû signer avant que ce document ne soit ratifié par une résolution unanime du Conseil municipal de Neuville.

Ce n'est qu'après avoir conclu cette entente avec la municipalité de Neuville, au tout début de novembre 2011, que la société Neuville Aéro a finalement pris sa décision d'aller de l'avant avec son projet et de procéder à l'acquisition du site convenu. Neuville Aéro y a ensuite construit l'aérodrome qui est en exploitation depuis le début de janvier dernier. L'aérodrome est d'ailleurs exploité dans le respect intégral du protocole d'entente conclue avec la municipalité de Neuville en date du 1^{er} novembre 2011.

Il est pour le moins étonnant que la municipalité de Neuville tente maintenant de minimiser son implication dans l'élaboration du projet d'aérodrome et dans la décision de Neuville Aéro d'aller de l'avant avec ce projet.

(30)

Pour information : Martin Mercier, président, Neuville Aéro
Tel. : 418-571-0624 www.aeroportdeneuville.ca

Note : Les sept sites proposés par la municipalité de Neuville sont décrits en annexe de ce communiqué et le Protocole d'entente est disponible sur le site de la municipalité (voir : <http://www.ville.neuville.qc.ca/a-propos/protocole-dentente-aerodrome/>).

SCÉNARIOS D'IMPLANTATION

Projet d'aéroparc

1° Lot 3 832 293

Matricule 1875-16-7577

Adresse : 901, 2^e Rang

Propriétaire Ferme J.P. Côté et fils inc.

Autres lots annexés :

	Matricule	Adresse	Propriétaire
3 832 292	1775-95-1999	985, 2 ^e Rang	Dion, Thérèse
4 024 259	1775-96-6312	2 ^e Rang	Ville de Neuville
3 832 294	1875-47-6954	853, 2 ^e Rang	Bédard, Marie-Nicole
3 832 295	1776-85-8130	844, 2 ^e Rang	Gaudreau, Denis; Gaudreau, Gaétan; Gaudreau, Stéphane
3 831 721	1876-33-0176	816, 2 ^e Rang	Chabot, Mario
3 831 722	1876-52-7110	810, 2 ^e Rang	Matte, René
3 831 723	1876-44-9786	786, 2 ^e Rang	Ferme Domino inc.
3 831 724	1876-64-8563	768, 2 ^e Rang	Côté, Raymond

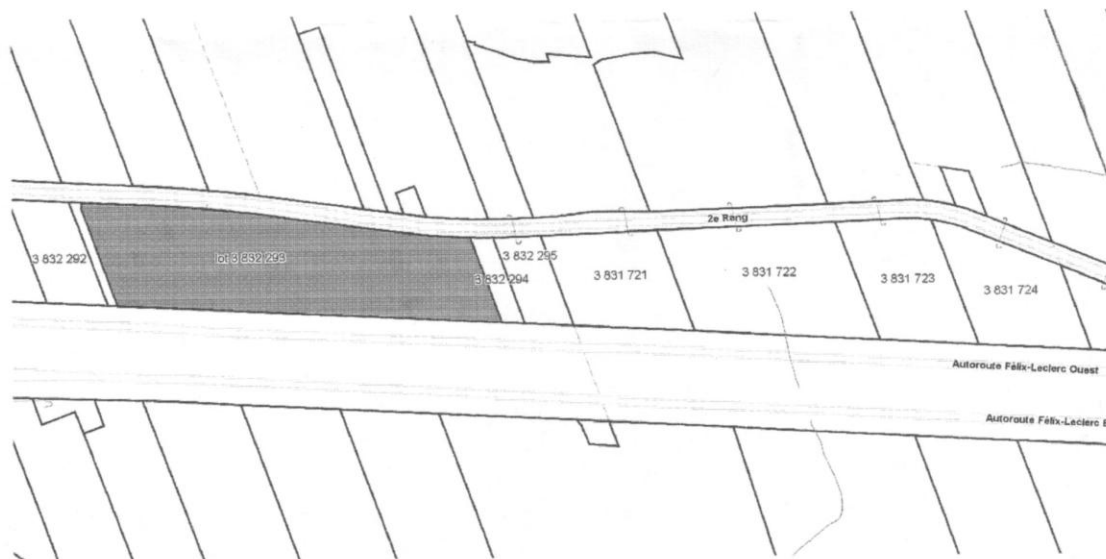

Largeur moyenne totale : 138.53 mètres
 Longueur moyenne totale : 1370.04 mètres
 Superficie totale : 191 887.10 m²

2° **Lot 3 831 243**

Matricule : 1976-67-5636

Adresse : 941, route 138

Propriétaires : Fiset, André; Fiset, Serge; Fiset, Jean-Paul

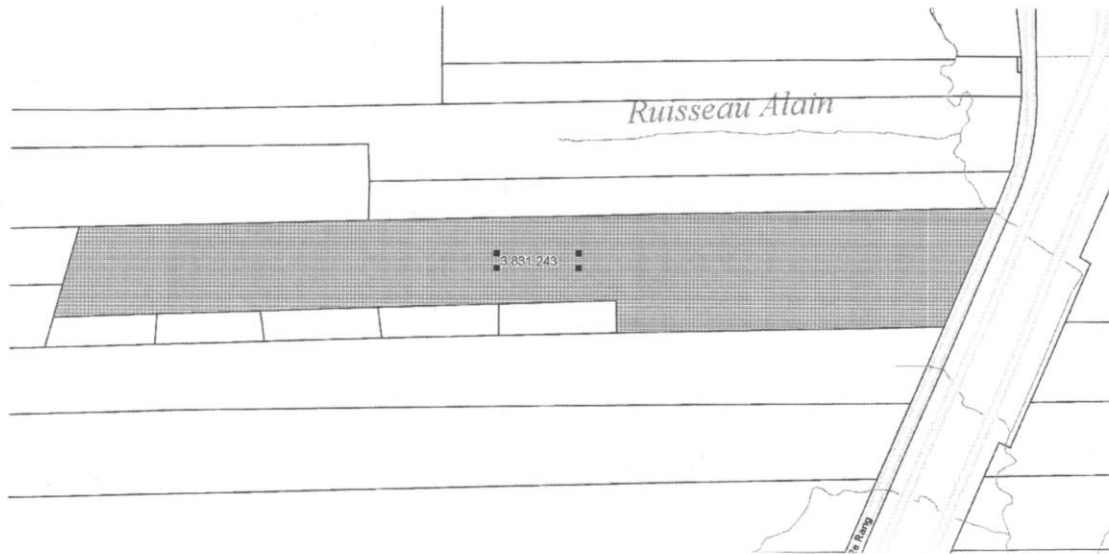

Largeur moyenne totale : 167.35 mètres
Longueur moyenne totale : 1382.89 mètres
Superficie totale : 203 095 m²

3° Lot 3 831 319, 4 538 679, 4 538 680

Matricule : 2378-37-4177

Adresse : 66, 2^e Rang

Propriétaire : Paquet, Richard

Autres lots annexés :

	Matricule	Adresse	Propriétaire
3 831 318	2378-45-3864	74, 2 ^e Rang	Béland, Sylvain
3 831 321	2378-44-7538	82, 2 ^e Rang	Denis, Paul

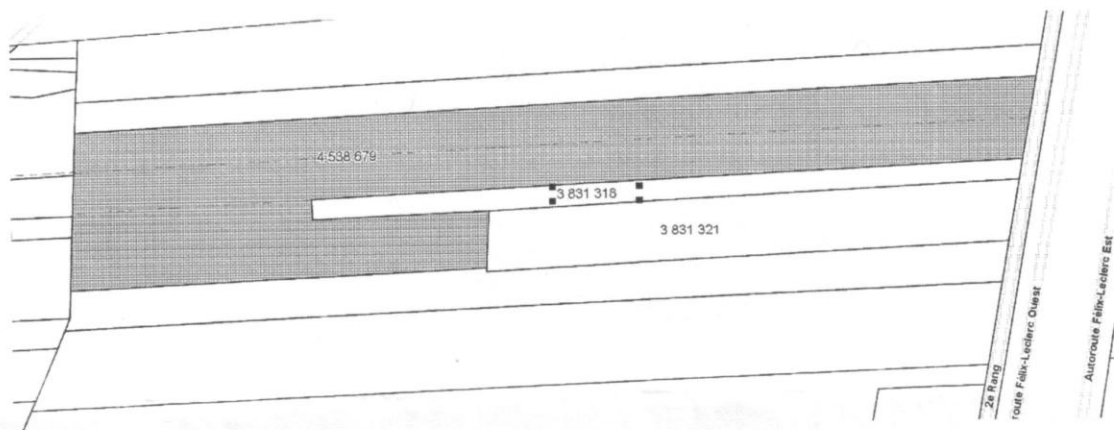

Largeur moyenne totale : 231.21 mètres
Longueur moyenne totale : 1 353.18 mètres
Superficie totale : 311 737 m²

4° **Lots 3 831 420**

Matricule : 2279-29-8000

Adresse : 76, chemin Lomer

Propriétaire : Gagnon, Normand

Autre lot annexé

	Matricule	Adresse	Propriétaire
3 831 412	2180-73-8422	58, 3 ^e Rang	Jobin, Carole; Mottard, André

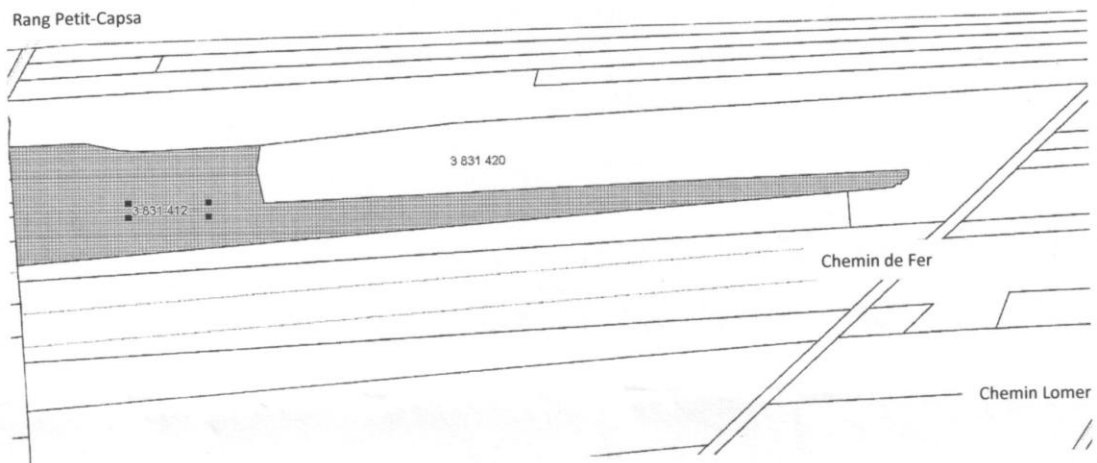

Largeur moyenne totale : 248.80 mètres
Longueur moyenne totale : 1848.71 mètres
Superficie totale : 376 805.5 m²

5° **Lots 3 831 206**

Matricule : 2176-96-2851

Adresse 585 route Gravel

Propriétaire : Larue, Denis; Larue, Jules

Autre lot annexé :

	Matricule	Adresse	Propriétaire
3 831 205	2176-87-2909	615 route Gravel	Veilleux, Julien R.

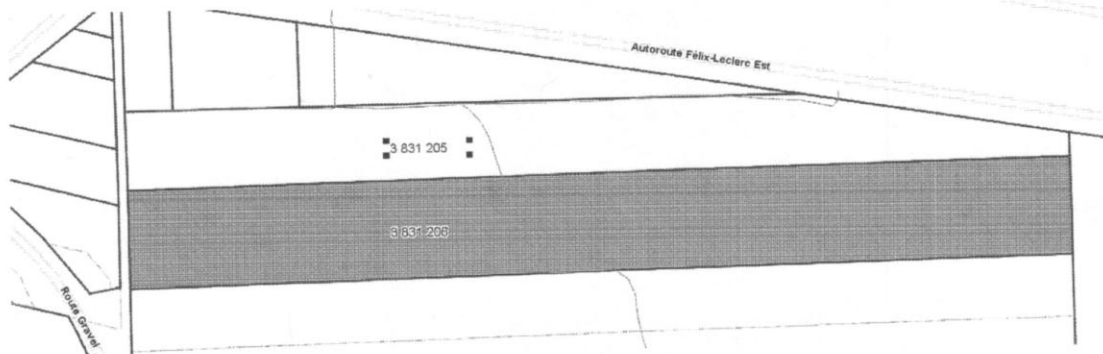

Largeur moyenne totale : 169.87 mètres

Longueur moyenne totale : 1366.47 mètres

Superficie totale : 243 465.7 m²

6° **Lots 4 538665, 3 831 647**

Matricule : 2276-05-4619

Adresse : 521, route Gravel

Propriétaire : Ferme Langlois & Fils

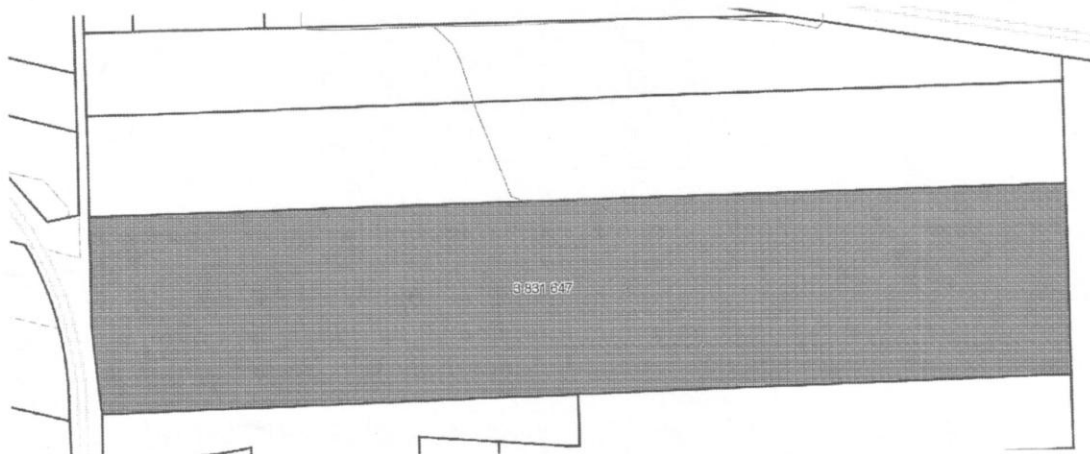

Largeur moyenne totale : 233.44 mètres

Longueur moyenne totale : 1171.11 mètres

Superficie totale : 273 576.5 m²

7° **Lots 3 831 657**

Matricule : 2175-17-5921

Adresse : 516 route Gravel

Propriétaire : Léveillée, Denise

Autre lot annexé :

	Matricule	Adresse	Propriétaire
3 831 631	2175-37-0819	508, route Gravel	Drolet, Gérard; Marcotte, Monique

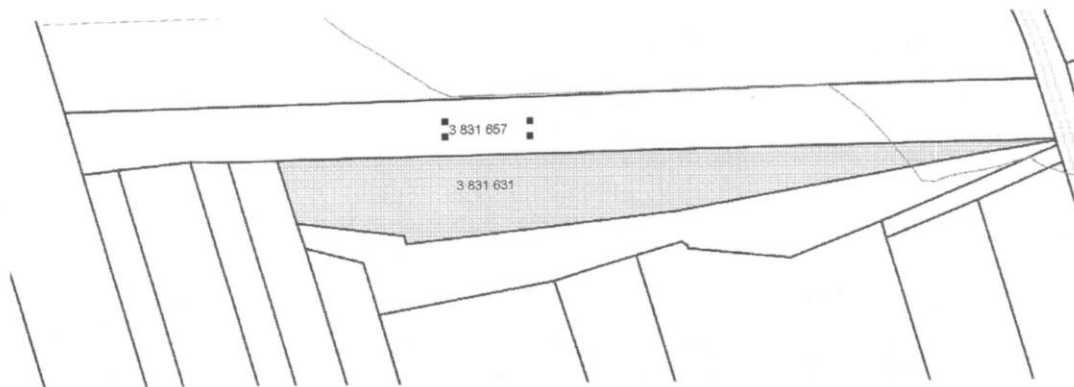

Largeur moyenne totale : 118.36 mètres
Longueur moyenne totale : 960.15 mètres
Superficie totale : 142 273.6 m²